

ŘEZ - SCHÉMATICKÉ ZNÁZORNĚNÍ VEDENÍ KABELOVÉ TRASY/TRUBKOVÁNÍ PRO SYSTÉM VSS_MKS

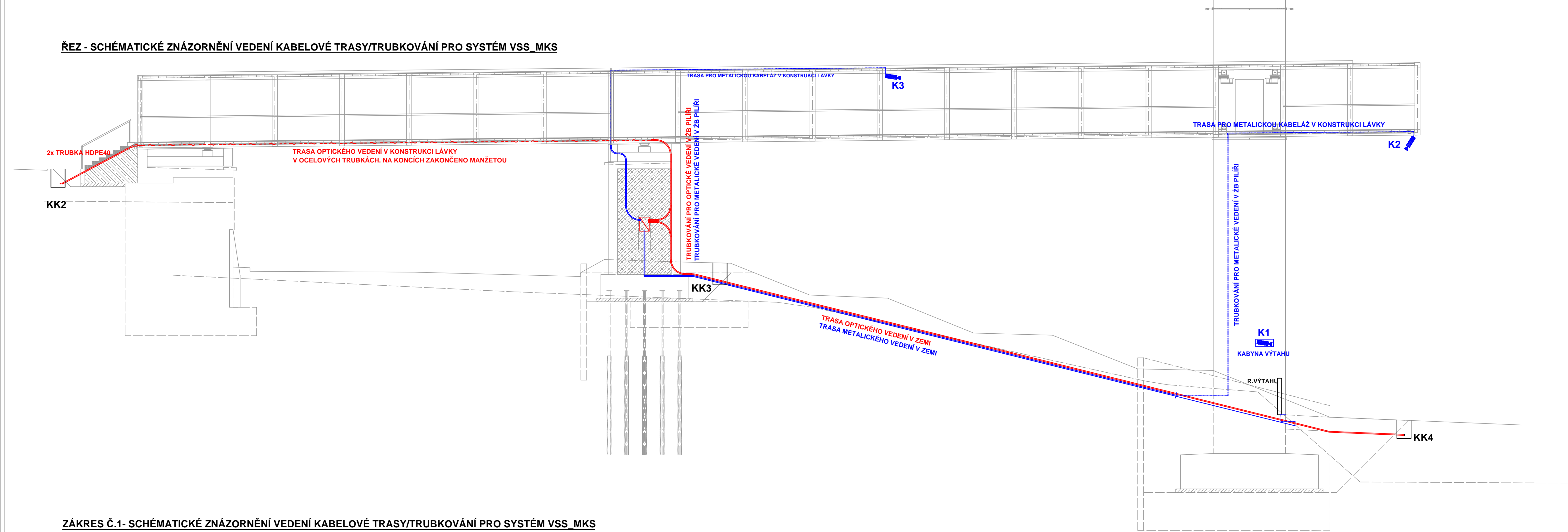

SO 421 PŘÍPOJKA SLABOPROUD - 2 CHRÁŇÍČKY HDPE Ø 40 MM PRO OPTICKÉ KABELY
OD BUDOVY MŮ K LÁVCE ŘÍZENÝ PROTLAK PE 160 RC
NA LÁVCE CHRÁŇÍČKY VE STŘEDU DOLNÍ ČÁSTI OCELOVÉ KONSTRUKCE
V OPĚŘE Z KLEŠA CHRÁŇÍČKA DO TERÉNU A POKRAČUJE JAKO VÝKOP
V TERÉNU AŽ ZA KAMENNOU ZED U RYBY LOUČNÁ, KDE KONČÍ V KABELOVÉ KOMOŘE

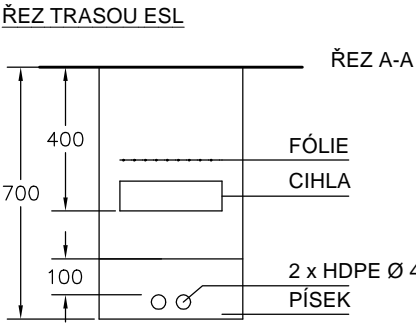

SO 421 PŘÍPOJKA SLABOPROUD - 2 CHRÁŇÍČKY HDPE Ø 40 MM PRO OPTICKÉ KABELY
KABELOVÁ KOMOŘA
KABELY
K1 - UMÍSTĚNÍ VE VÝTAHU, NÁPOJENÍ V ROZVÁŽEČ VÝTAHU
K2 - UMÍSTĚNÍ VE STŘEDU LÁVKY, PŘÍKLEP DOLOŽENÍ VSTUPU DO VÝTAHU
K3 - UMÍSTĚNÍ POD STŘEDEM LÁVKY, PŘÍKLEP DOLOŽENÍ VSTUPU DO VÝTAHU
JEDNA SE POUŽÍ O PŘEDPOKLADANÉ PODKROVÍ V BAKU PO JZOU PŘÍPOJENÝ POUŽE
TRASY PRO BUDOUCÍ KABELY A OSAZENÍ KAMER SYSTÉMU VSS_MKS.

ZÁKRES Č.1- SCHÉMATICKÉ ZNÁZORNĚNÍ VEDENÍ KABELOVÉ TRASY/TRUBKOVÁNÍ PRO SYSTÉM VSS_MKS

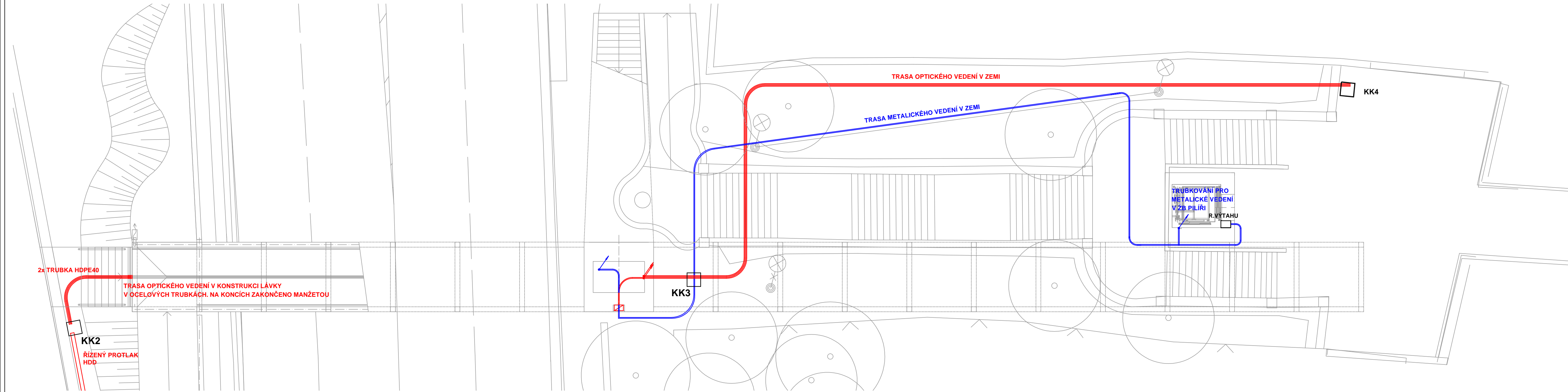

REVIZE	
0	2021/09 PRVNÍ VYDÁNÍ
1	

Výškový systém Bp
Souřadnicový systém JTSK

NADCHOD PŘES I/35
(POLIKLINIKA)

SO 402	D.1.4.3 PŘÍPOJKA SLABOPROUD
PŘÍLOHA	SCHÉMATICKÉ VEDENÍ KABELOVÉ TRASY
INVESTOR	MĚSTO LITOMÝŠL Břít Štátních 1000 570 20 Litomýšl Daniel Bryd, starosta města tel. 461 653 333
ZPRACOVATEL	EHL & KOUMAR ARCHITEKTI, s.r.o. Ing. arch. Lukáš Ehl Ing. arch. Tomáš Koumar Na Safránce 25 101 00 Praha 10 ehl-koumar@iol.cz tel. 271 730 312

ZPRACOVATEL ČÁSTI	Ivan Novák TPS/rel.z. ČKAIT 0014261 Fotova 60/16 181 00 Praha 8 inovak@mail@amail.com tel. 778 045 657
-------------------	---

VYPRACOVAL	Ivan Novák
KONTROLOVAL	Ing. arch. Tomáš Koumar
STUPEŇ	PDPS
DATUM ZPRACOVÁNÍ	2021/09
MĚŘÍTKO	1 : 100
ČÁST	D.1.4.3 PŘÍPOJKA SLABOPROUD
ČÍSLO PŘÍLOHY	03

EHL & KOUMAR
ARCHITEKTI